

Vente de matériaux de réemploi du groupe scolaire Marcel Guillaumin - Le Vernet

Votre école d'hier, vos projets de demain

Disponibles sur deux phases :
Octobre 2021 puis Septembre 2022

contact@levernet.fr

LE VERNET
UN CHOIX DE VIE

BOBi
RÉEMPLOI

VVA



Contexte

Dans le cadre de la réhabilitation du groupe scolaire Marcel Guillaumin, **une démarche globale de réemploi de matériaux est mise en place**. Pour réduire la production de déchets en phase travaux, **environ 7 tonnes de matériaux seront réemployés sur le futur projet**. Pour les matériaux ne pouvant pas être réintégrés dans la réhabilitation, nous proposons de mettre les matériaux à disposition d'habitants de la commune, d'associations, d'entreprises et d'acteurs du réemploi locaux.

Ces matériaux seront vendus **à prix libre**, le montant de la vente sera reversé à des associations du Vernet.

Le chantier se déroulant en plusieurs phases, les matériaux seront disponibles sur deux phases (Octobre 2021 puis Septembre 2022).

Les matériaux sont déposés par les entreprises du chantier, et seront à récupérer sur site, selon les conditions fixées par la ville du Vernet. **Une journée de vente sera organisée au Printemps** pour vous permettre de voir les matériaux et les acheter.

Si des matériaux vous intéressent et que vous souhaitez les réserver, vous pouvez contacter la commune : contact@levernet.fr ou centre-bourg@levernet.fr



Liste des matériaux

Environ **2 tonnes de matériaux** sont proposés dans ce catalogue pour leur réemploi. Aidez nous à faire grimper le compteur !

Vous trouverez en particulier les matériaux suivants :

- Mobilier
- Equipements sanitaires
- Portes intérieures bois
- Luminaires
- Appareillage électrique
- Menuiseries extérieures en Aluminium et portes
- Vaisselle



Mobilier



Banc 1



Tables et bancs enfant



Chaise 2 (enfant)



Table 3



Table 5



Banc 2



Chaise 1



Patères 1



Patères 2



Patères 3 - métal

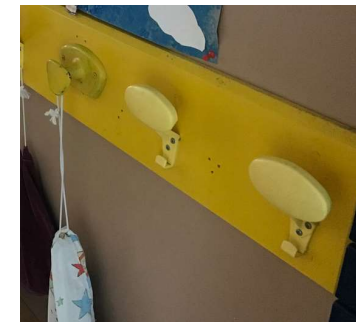

Patères 4 - plastique



Rayonnage rangement

Mobilier

Matériaux	Quantité Oct 21	Quantité Sept 22	Prix conseillé (€)	Informations complémentaires
Bancs 1	8	0	30,00 €	L : 205 x l : 26 x h : 44,5
Bancs 2	3	0	30,00 €	L : 160 x l : 35 x h : 44,5
Bancs 3 (enfant)	1	0	25,00 €	L : 165 x l : 25 x h : 27
Bancs 4 (enfant)	1	0	25,00 €	L : 166 x l : 26 x h : 27,5
Chaises 1	46	0	10,00 €	assise : 44 cm
Chaises 2 (enfant)	7	0	10,00 €	assise : 30,5 cm
Tables 3	1	0	25,00 €	L : 119 x l : 79,5 x h : 75
Tables 5	1	0	25,00 €	L : 180 x l : 80 x h : 75
Tables 6 (enfant)	1	0	20,00 €	L : 180 x l : 80 x h : 46,5
Tables 7 (enfant)	1	0	20,00 €	L : 120 x l : 60 x h : 58
Rayonnage rangement	1	0	20,00 €	L : 200 x l : 40 x h : 250
Patères 1 (boules noires)	13	0	2,00 €	
Patères 2 (métal jaune)	11*	6**	6,00 €	*dont 5 de 150 cm, 1 de 134 cm, 1 de 121 cm, 1 de 105 cm, 1 de 75 cm, 1 de 56 cm et 1 de 45 cm **dont 4 de 150 cm, 1 de 129 cm et 1 de 59 cm
Patères 3 (métal)	0	50	2,00 €	-
Patères 4 (plastique)	0	27	2,00 €	-

Mobilier



Tables pieds gris



Tables pieds marron



Table "pupitre" avec chaise

Matériaux	Quantité Oct 21	Prix conseillé (€)	Informations complémentaires
Table pieds gris	6 (3* // 3**)	20,00 €	L : 60 x l : 40 x h : 55 cm * L : 55 x l : 40 x h : 50 cm **
Table pieds marron	3	20,00 €	L : 60 x l : 40 x h : 58 cm
Table pieds marron	1	20,00 €	L : 120 x l : 60 x h : 59 cm
Table "pupitre" avec chaise	12 (7* // 5**)	25,00 €	L : 70 x l : 50 x h : 60 cm * L : 70 x l : 50 x h : 65 cm **

Mobilier



Table "pupitre" double



Table double avec casiers



Table "pupitre" bois

Matériaux	Quantité Oct 21	Prix conseillé (€)	Informations complémentaires
Table "pupitre" double	3	40,00 €	L : 120 x l : 45 x h : 65 cm
Table double avec casiers	2	20,00 €	L : 130 x l : 50 x h : 72 cm
Table "pupitre" bois	12	40,00 €	L : 110 x l : 45 x h : 45 cm

Mobilier



Table bois



Casiers vin



Tableaux

Matériaux	Quantité Oct 21	Prix conseillé (€)	Informations complémentaires
Table bois	2	20,00 €	L : 120 x l : 80 x h : 75 cm
Casiers vin	2	10,00 €	L : 75 x l : 10 x h : 150 cm
Tableaux	2 (1* Bois // 1** Autre)	30,00 €	L : 130 x l : 63 x h : 184 cm * L : 125 x l : 50 x h : 178 cm **

Mobilier



Chaises marron et grise



Chaise marron cerclée



Chaise paille

Matériaux	Quantité Oct 21	Prix conseillé (€)	Informations complémentaires
Chaise marron	12	10,00 €	
Chaise grise	2	10,00 €	
Chaise marron cerclée	4	10,00 €	
Chaise paille	7	10,00 €	

Mobilier



Banc en bois

Matériaux	Quantité Oct 21	Prix conseillé (€)	Informations complémentaires
Banc en bois	2	30,00 €	L : 250 x l : 25 x h : 45 cm

Equipements sanitaires



Lavabo d'angle



Lavabo



Evier large

Matériaux	Quantité Oct 21	Quantité Sept 22	Prix conseillé (€)	Informations complémentaires
Lavabo d'angle	1	0	15,00 €	L : 32 x l : 32 x h : 14
Lavabo	0	1	20,00 €	L : 61 x l : 47 x h : 15
Evier large	1	0	30,00 €	L: 100 x l : 38 x h: 18,5

Portes intérieurs bois



Portes sanitaires



Portes "saloon"

Matériaux	Quantité Oct 21	Quantité Sept 22	Prix conseillé (€)	Informations complémentaires
Portes sanitaires	0	6	12,00 €	L : 63 x h : 155
Portes "saloon"	1	0	12,00 €	L : 86 x h : 108

Luminaires



Néons salles de classe



Hublot



Eclairage de tableau

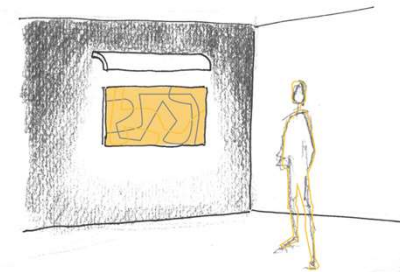
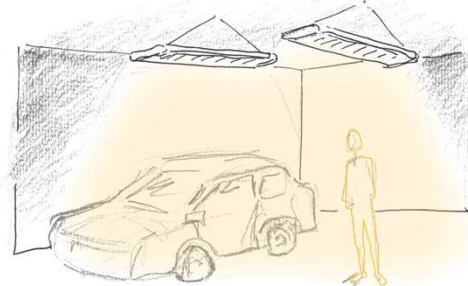

Matériaux	Quantité Oct 21	Quantité Sept 22	Prix conseillé (€)	Informations complémentaires
Néons salles de classe	4	8	10,00 €	120x20 cm
Hublots		12	7,00 €	diamètre 10 cm
Eclairage de tableau		2	10,00 €	153x24x19 cm

Appareillage électrique



Matériaux	Quantité Oct 21	Quantité Sept 22	Prix conseillé (€)	Informations complémentaires
Prises	8	17	2,00 €	
Interrupteurs	2	6	2,00 €	

Menuiseries extérieures en Aluminium



Menuiseries extérieures en Aluminium

Matériaux	Quantité Oct 21	Quantité Sept 22	Prix conseillé (€)	Informations complémentaires
Fenêtre L : 66 x h : 60	4	0	8,00 €	
Fenêtre L : 68 x h : 127	0	4	10,00 €	Forme trapézoïdale
Fenêtre L : 77 x h : 142	1	0	10,00 €	
Fenêtre L : 77 x h : 272	1	0	12,00 €	
Fenêtre L : 77 x h : 269 - 242	1	0	12,00 €	Forme trapézoïdale : la première hauteur est le côté le plus haut, la deuxième le plus bas
Fenêtre L : 77 x h : 414 - 388	1	0	14,00 €	Forme trapézoïdale : la première hauteur est le côté le plus haut, la deuxième le plus bas
Fenêtre L : 89 x h : 270 - 220	1	2	12,00 €	Forme trapézoïdale : la première hauteur est le côté le plus haut, la deuxième le plus bas
Fenêtre L : 89 x h : 430 x 382	1	2	14,00 €	Forme trapézoïdale : la première hauteur est le côté le plus haut, la deuxième le plus bas
Fenêtre L : 100 x h : 127 - 55	0	2	10,00 €	Forme trapézoïdale : la première hauteur est le côté le plus haut, la deuxième le plus bas
Fenêtre L : 115 x h : 122	1	0	10,00 €	
Fenêtre L : 127 x 143	0	2	10,00 €	
Fenêtre L : 131x h : 122	1	0	10,00 €	
Fenêtre L : 141 x h : 140	2	0	10,00 €	
Fenêtre L : 167 x h : 124	0	1	12,00 €	
Fenêtre L : 180 x 123	0	1	12,00 €	
Fenêtre L : 197 x h : 143	1	0	12,00 €	
Fenêtre L : 369 x h : 485 - 280	0	1	20,00 €	Forme trapézoïdale : la première hauteur est le côté le plus haut, la deuxième le plus bas. Il y a une porte au milieu du châssis
Porte 84 x 204	1	1	20,00 €	
Porte 86x212	1	1	20,00 €	
Porte 80x201	0	2	20,00 €	

Vaisselle



Ramequin transparent



Bol blanc



Assiette géométrique



Bol blanc liseré bleu



Assiette creuse blanche



Vaisselle

Matériaux	Quantité Oct 21	Prix conseillé (€)	Informations complémentaires
Ramequin transparent	70	Lot de 10 : 5,00 €	
Bol blanc	60	Lot de 10 : 4,00 €	
Assiette géométrique marron	250	Lot de 10 : 5,00 €	
Bol blanc liseré bleu	40	Lot de 10 : 4,00 €	
Assiette creuse blanche	70	Lot de 10 : 5,00 €	
Petite assiette blanche	15	Lot de 10 : 4,00 €	

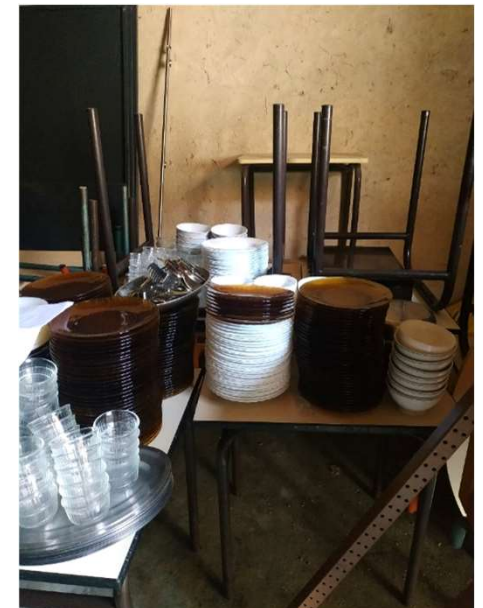

Contactez-nous
pour réserver vos
matériaux

Contact

contact@levernet.fr

